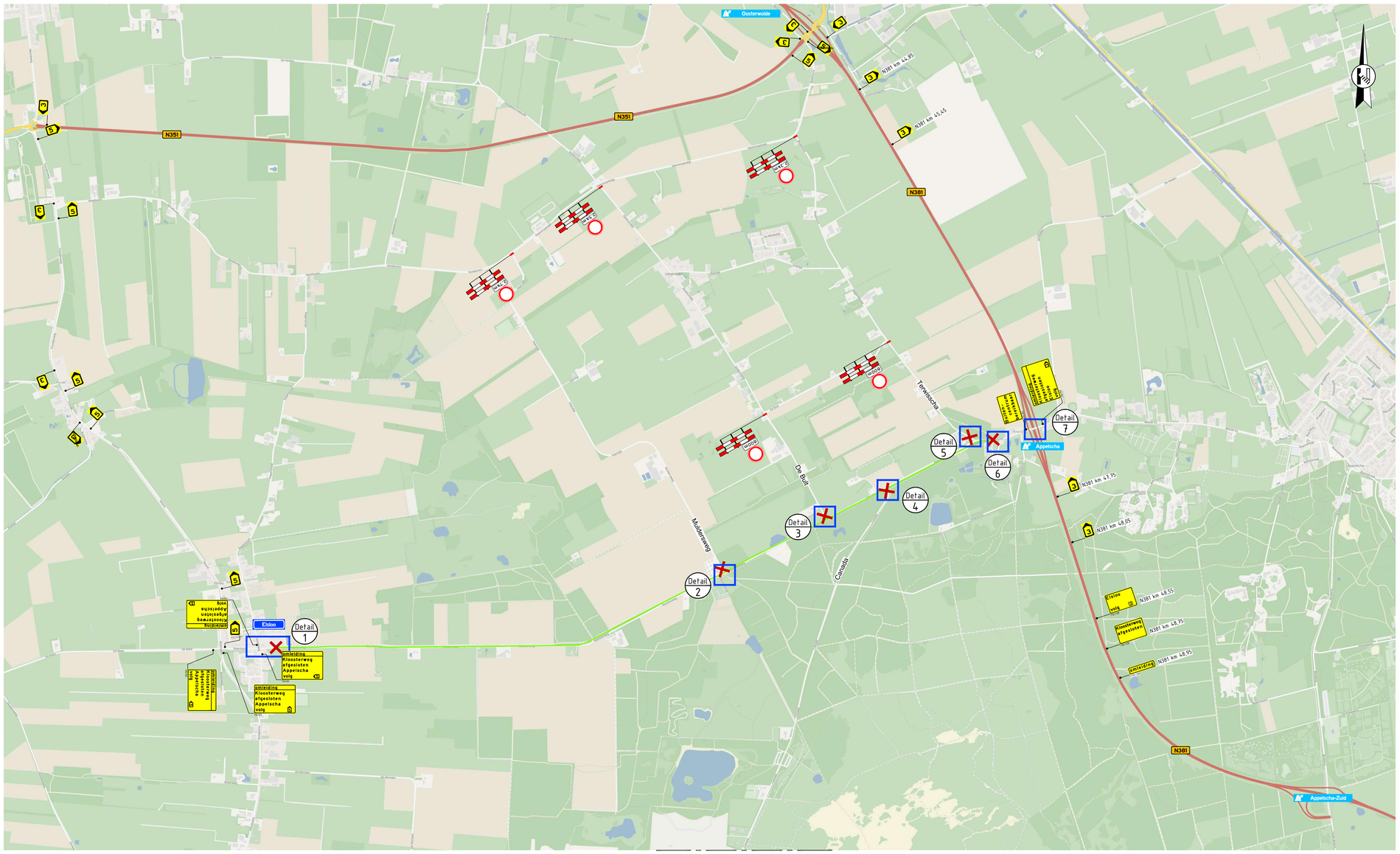

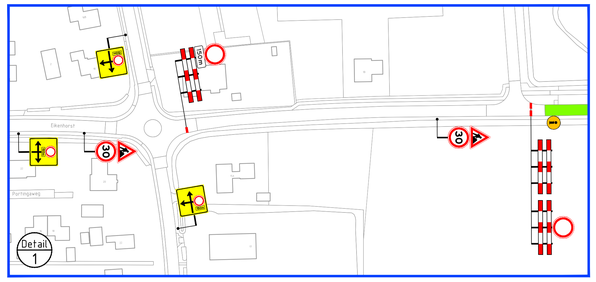

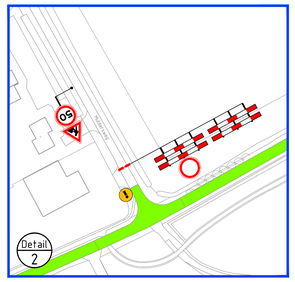

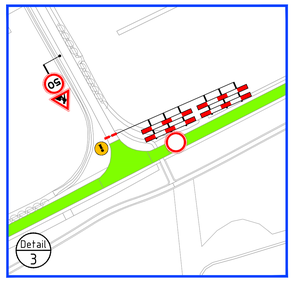

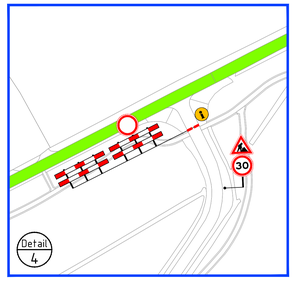

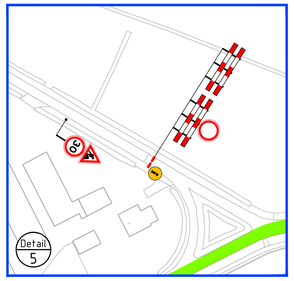

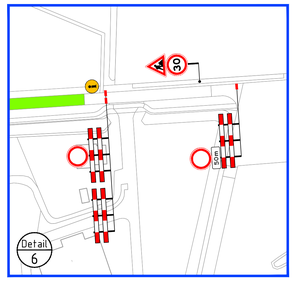

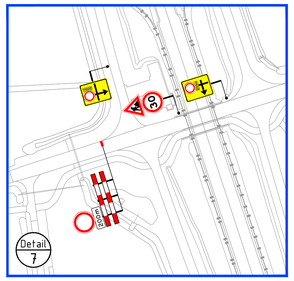

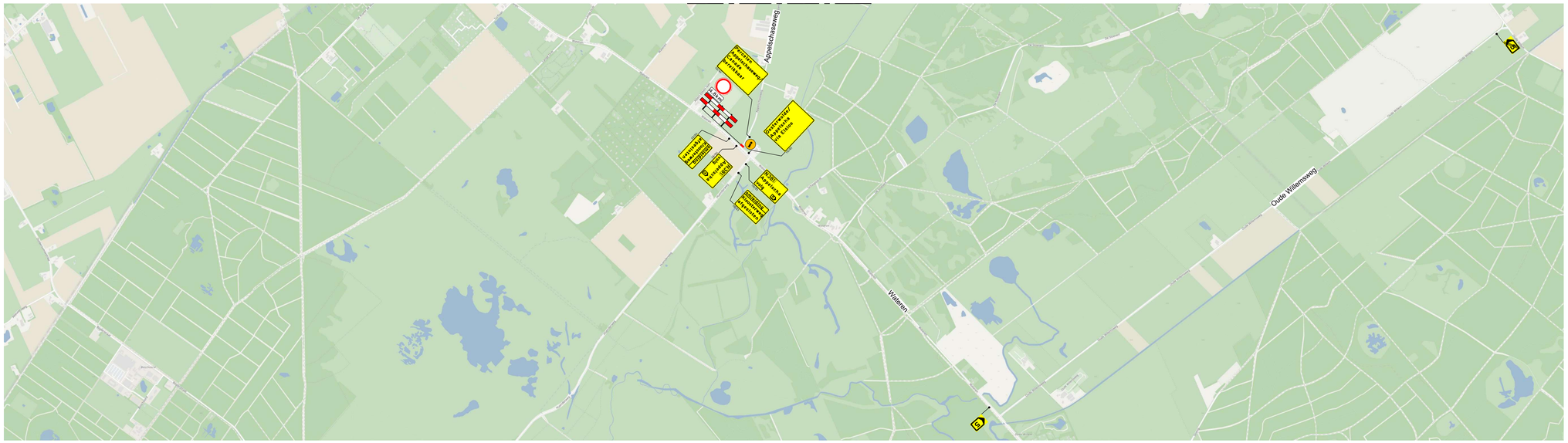

VOOR UITVOERING

Legenda

- aan te brengen verkeersmaatregelen
- werkruimte
- afsluiting/afgesloten wegvak
- letterafmeting tekstbord
- routebord
- plaatsen publicatiebord (7 stuks)

Opmerkingen

- publicatieborden minimaal twee weken voor aanvang werkzaamheden plaatsen

van Rens mobiliteit
Rayon Noord
Vestiging Hoogeveen
Buitenwaat 2103, Hoogeveen
Postbus 4, 5298 ZG Heesselt
T +31 (0)88 03 30 900
www.vanrensmobiliteit.nl
info@vanrensbv.nl
wegmarkering | verkeersmaatregelen
ontwerp & advies | bewegwijzering

in opdracht van: Strukton Civiel

project: Asfaltonderhoud Oostellingwef te Elsloo

onderwerp: Tijdelijke verkeersmaatregelen afzetting & omleiding locatie 16 Kloosterweg

getekend:	L. van de Laar	datum:	25-03-2021	schaal:	1:1.000
controle:	N. de Jong	datum:	25-03-2021	formaat:	A0
vrijgave:	M. Wolters	datum:	25-03-2021	blad:	1 van 1

tekeningnummer: 3847-2246-T-VKM-010 | versie: 0.3 | status: interne controle

© Dit tekeningdeel is eigendom van van Rens mobiliteit. © Openstreetmap auteurs

D:\Van Rens\Hoogeveen\Van Rens Ordenzaal\CRS\2020\Hoogeveen lopen projecten VKM\2246 Strukton Elsloo, ADH Oostshellingwef 2020-2021\09 Tekeningen\Autocad\3847-2246-T-VKM-010-0.3.dwg